7.F 4

Nun bitten wir den Heiligen Geist

2. Stimme in F
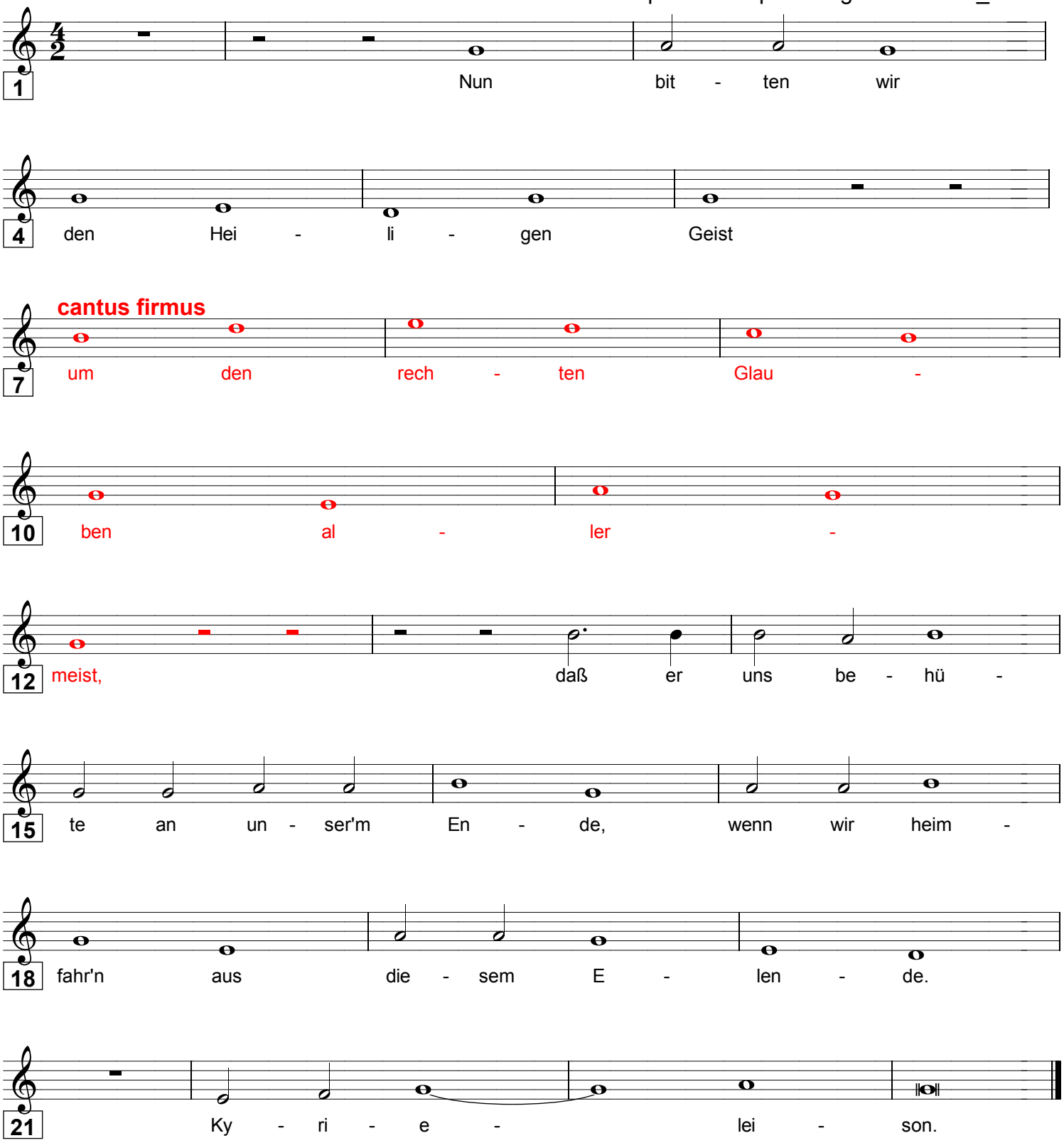
Johann Walter (1496-1570)
Quelle: Geistliches Gesangbüchlein, 1524
https://de.wikipedia.org/wiki/Johann_Walter